

One Bedroom - Type 1 غرفة نوم واحدة - التصميم الأول

| | | | |
|-------------------|------------|--------------------|-----------------------|
| 1 | Livingroom | 3.9m x 4.55m | حجرة الجلوس |
| 2 | Kitchen | 2.6m x 2.4m | المطبخ |
| 3 | Bedroom | 3.33m x 4.95m | غرفة النوم |
| 4 | Bathroom 1 | 1.4m x 1.8m | الحمام الأول |
| 5 | Bathroom 2 | 2.73m x 1.8m | الحمام الثاني |
| 6 | Balcony | 5.2m x 2m | الشرفة |
| TOTAL AREA | | 626.75 sqft | المساحة الكلية |



FLOOR PLAN



3D FLOOR PLAN

One Bedroom - Type 3 غرفة نوم واحدة - التصميم الثالث

| | | | |
|-------------------|------------|--------------------|-----------------------|
| 1 | Livingroom | 3.7m x 4.55m | حجرة الجلوس |
| 2 | Kitchen | 2.6m x 2.4m | المطبخ |
| 3 | Bedroom | 3.71m x 3.25m | غرفة النوم |
| 4 | Bathroom 1 | 1.4m x 1.6m | الحمام الأول |
| 5 | Bathroom 2 | 2.6m x 1.8m | الحمام الثاني |
| 6 | Balcony | 5.1m x 2m | الشرفة |
| TOTAL AREA | | 694.49 sqft | المساحة الكلية |

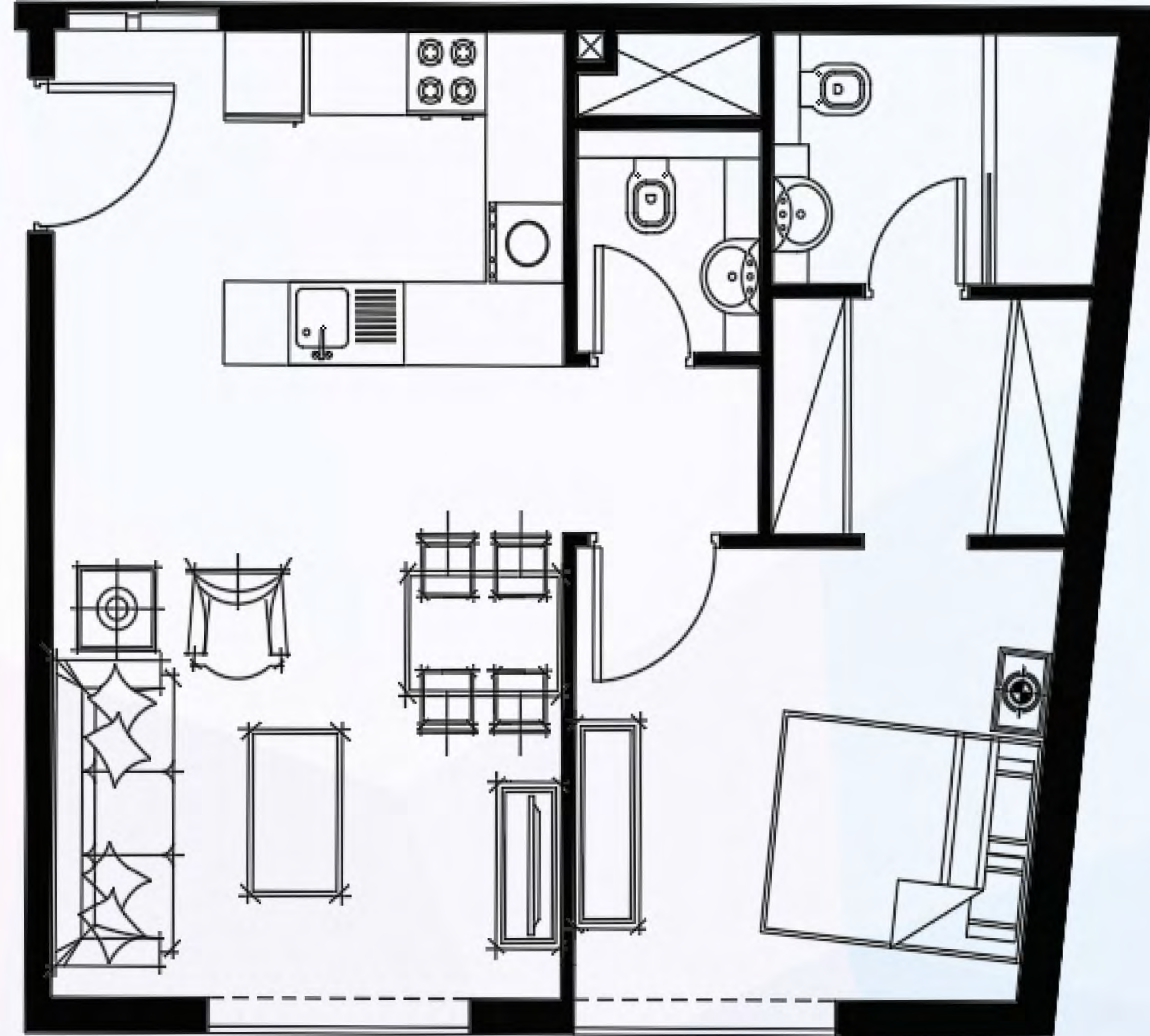

FLOOR PLAN



3D FLOOR PLAN

One Bedroom - Type 4 غرفة نوم واحدة - التصميم الرابع

| | | | |
|-------------------|------------|--------------------|-----------------------|
| 1 | Livingroom | 4m x 5.5m | حجرة الجلوس |
| 2 | Kitchen | 2.7m x 2.4m | المطبخ |
| 3 | Bedroom | 3.6m x 5.55m | غرفة النوم |
| 4 | Bathroom 1 | 1.55m x 1.80m | الحمام الأول |
| 5 | Bathroom 2 | 1.8m x 2.4m | الحمام الثاني |
| 6 | Balcony | 2.9m x 2m | الشرفة |
| TOTAL AREA | | 709.56 sqft | المساحة الكلية |

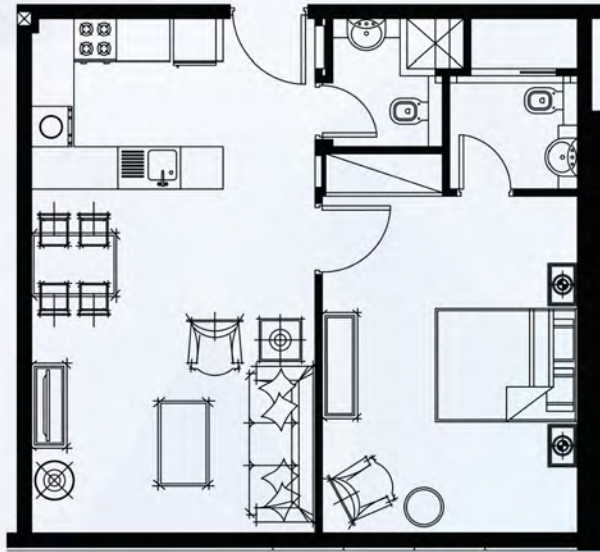

FLOOR PLAN



3D FLOOR PLAN

One Bedroom - Type 5 غرفة نوم واحدة - التصميم الخامس

| | | | |
|------------|------------|--------------|----------------|
| 1 | Livingroom | 4.85m x 3.9m | حجرة الجلوس |
| 2 | Kitchen | 2.4m x 2.5m | المطبخ |
| 3 | Bedroom | 4.8m x 3.8m | غرفة النوم |
| 4 | Bathroom 1 | 1.6m x 1.4m | الحمام الأول |
| 5 | Bathroom 2 | 2.35m x 1.8m | الحمام الثاني |
| 6 | Store | 0.7m x 0.8m | حجرة التخزين |
| 7 | Balcony | 2m x 3.95m | الشرفة |
| TOTAL AREA | | 755.96 sqft | المساحة الكلية |



FLOOR PLAN



3D FLOOR PLAN

غرفة نوم واحدة - التصميم السادس One Bedroom - Type 6

| | | | |
|-------------------|------------|--------------------|-----------------------|
| 1 | Livingroom | 4m x 4.55m | حجرة الجلوس |
| 2 | Kitchen | 2.7m x 2.4m | المطبخ |
| 3 | Bedroom | 3.6m x 3.75m | غرفة النوم |
| 4 | Bathroom 1 | 1.4m x 1.8m | الحمام الأول |
| 5 | Bathroom 2 | 2.2m x 1.9m | الحمام الثاني |
| 6 | Dressing | 2.4m x 1.1m | غرفة الملابس |
| 7 | Balcony | 2.4m x 1.2m | الشرفة |
| TOTAL AREA | | 649.93 sqft | المساحة الكلية |

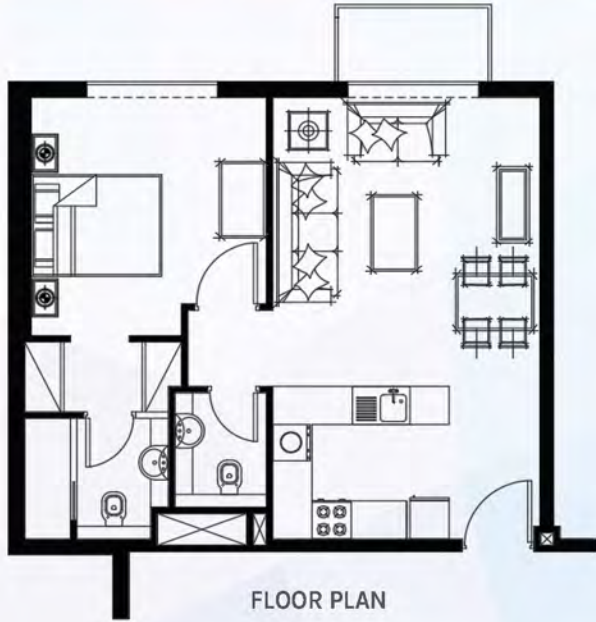

One Bedroom - Type 7 غرفة نوم واحدة - التصميم السابع

| | | | |
|------------|------------|--------------|----------------|
| 1 | Livingroom | 4.75m x 4m | حجرة الجلوس |
| 2 | Kitchen | 2.4m x 2.7m | المطبخ |
| 3 | Bedroom | 3.75m x 3.7m | غرفة النوم |
| 4 | Bathroom 1 | 1.7m x 1.4m | الحمام الأول |
| 5 | Bathroom 2 | 1.9m x 2.2m | الحمام الثاني |
| 6 | Dressing | 2.2m x 2.4m | غرفة الملابس |
| 7 | Balcony | 3.4m x 2m | الشرفة |
| TOTAL AREA | | 749.07 sqft | المساحة الكلية |



FLOOR PLAN



3D FLOOR PLAN

الاستديو - التصميم الأول Studio - Type 1

| | | | |
|------------|------------|--------------|----------------|
| 1 | Livingroom | 3.8m x 4.85m | حجرة الجلوس |
| 2 | Kitchen | 1.9m x 2.8m | المطبخ |
| 3 | Bathroom | 1.65m x 2.2m | الحمام |
| 4 | Balcony | Variable | الشرفة |
| TOTAL AREA | | 371.9 sqft | المساحة الكلية |

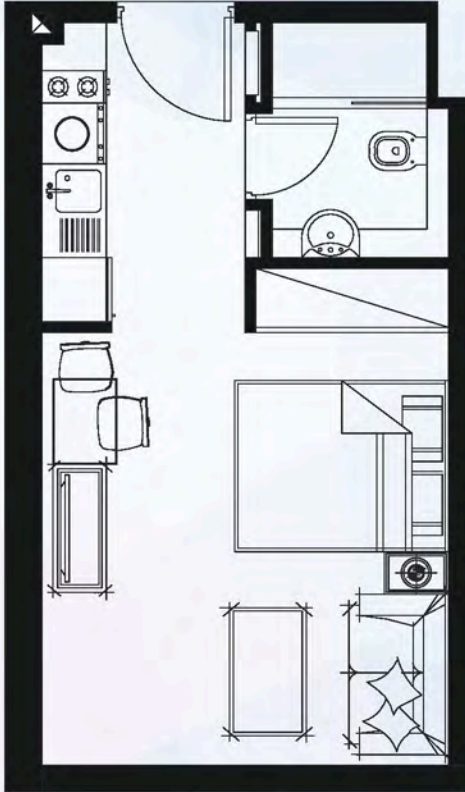

FLOOR PLAN



3D FLOOR PLAN

استديو - Type 2 التصميم الثاني

| | | | |
|------------|------------|--------------|----------------|
| 1 | Livingroom | 3.8m x 4.85m | حجرة الجلوس |
| 2 | Kitchen | 1.9m x 2.8m | المطبخ |
| 3 | Bathroom | 1.65m x 2.2m | الحمام |
| 4 | Balcony | Variable | الشرفة |
| TOTAL AREA | | 374.16 sqft | المساحة الكلية |

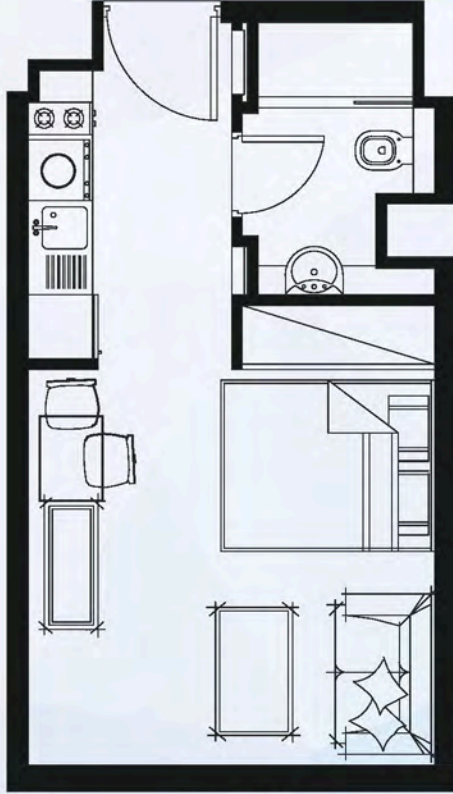

FLOOR PLAN



3D FLOOR PLAN

الاستديو - التصميم الثالث Studio - Type 3

| | | | |
|------------|------------|--------------|----------------|
| 1 | Livingroom | 3.7m x 4.85m | حجرة الجلوس |
| 2 | Kitchen | 1.85m x 2.8m | المطبخ |
| 3 | Bathroom | 1.45m x 2.2m | الحمام |
| 4 | Balcony | Variable | الشرفة |
| TOTAL AREA | | 383.74 sqft | المساحة الكلية |

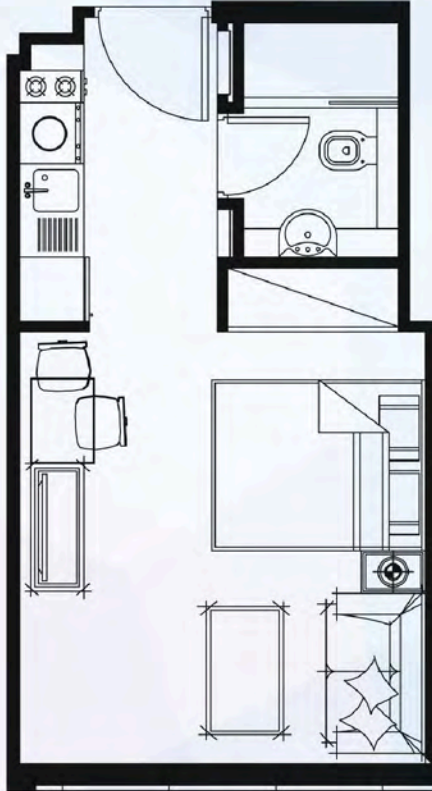

FLOOR PLAN



3D FLOOR PLAN

Studio - Type 4 الاستديو - التصميم الرابع

| | | | |
|-------------------|------------|-------------------|-----------------------|
| 1 | Livingroom | 3.8m x 5.2m | حجرة الجلوس |
| 2 | Kitchen | 2.35m x 1.9m | المطبخ |
| 3 | Bathroom | 1.8m x 2.6m | الحمام |
| 4 | Balcony | Variable | الشرفة |
| TOTAL AREA | | 362.1 sqft | المساحة الكلية |

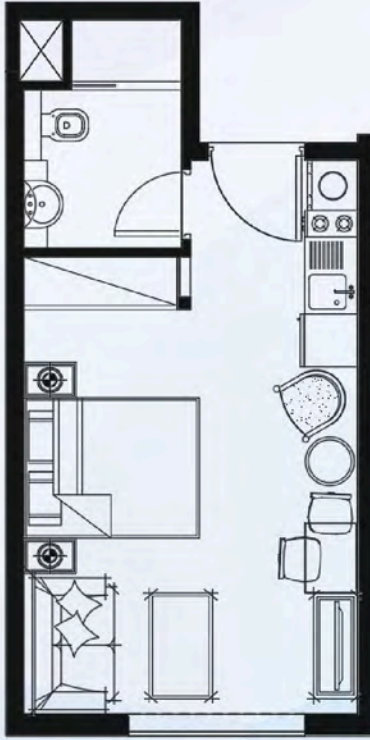

FLOOR PLAN



3D FLOOR PLAN

Two Bedroom - Type 1 غرفتي نوم - التصميم الأول

| | | | |
|-------------------|------------|----------------------|-----------------------|
| 1 | Livingroom | 4.0m x 5.15m | حجرة الجلوس |
| 2 | Kitchen | 2.4m x 3m | المطبخ |
| 3 | Bedroom 1 | 3.8m x 5.25m | غرفة النوم الأولى |
| 4 | Bedroom 2 | 3.6m x 3.95m | غرفة النوم الثانية |
| 5 | Bathroom 1 | 1.4m x 1.8m | الحمام الأول |
| 6 | Bathroom 2 | 2.2m x 1.8m | الحمام الثاني |
| 7 | Bathroom 3 | 2.3m x 1.8m | الحمام الثالث |
| 8 | Dressing | 1.5m x 2.6m | غرفة الملابس |
| 9 | Balcony | 11.05m x 1.4m | الشرفة |
| TOTAL AREA | | 1,120.32 sqft | المساحة الكلية |



FLOOR PLAN



3D FLOOR PLAN

Two Bedroom - Type 2 غرفتي نوم - التصميم الثاني

| | | | |
|-------------------|------------|----------------------|-----------------------|
| 1 | Livingroom | 5.8m x 5.5m | حجرة الجلوس |
| 2 | Kitchen | 2.4m x 3m | المطبخ |
| 3 | Bedroom 1 | 3.7m x 5.55m | غرفة النوم الأولى |
| 4 | Bedroom 2 | 3.9m x 4.2m | غرفة النوم الثانية |
| 5 | Bathroom 1 | 1.25m x 1.8m | الحمام الأول |
| 6 | Bathroom 2 | 2.4m x 1.8m | الحمام الثاني |
| 7 | Bathroom 3 | 2.4m x 1.8m | الحمام الثالث |
| 8 | Dressing | 1.5m x 1.8m | غرفة الملابس |
| 9 | Store | 1.3m x 1.1m | حجرة التخزين |
| 10 | Balcony | 7.8m x 2m | الشرفة |
| TOTAL AREA | | 1,335.81 sqft | المساحة الكلية |



Two Bedroom - Type 3 غرفتي نوم - التصميم الثالث

| | | | |
|-------------------|------------|----------------------|-----------------------|
| 1 | Livingroom | 5.45 x 3.85m | حجرة الجلوس |
| 2 | Kitchen | 2.4m x 2.9m | المطبخ |
| 3 | Bedroom 1 | 4.95m x 3.6m | غرفة النوم الأولى |
| 4 | Bedroom 2 | 4.95m x 3.6m | غرفة النوم الثانية |
| 5 | Bathroom 1 | 1.4m x 1.7m | الحمام الأول |
| 6 | Bathroom 2 | 1.85m x 2.4m | الحمام الثاني |
| 7 | Bathroom 3 | 2.95m x 1.7m | الحمام الثالث |
| 8 | Store | 1.4m x 1.2m | حجرة التخزين |
| 9 | Balcony | 3.85m x 2m | الشرفة |
| TOTAL AREA | | 1,142.71 sqft | المساحة الكلية |



FLOOR PLAN



3D FLOOR PLAN

Two Bedroom - Type 4 غرفتي نوم - التصميم الرابع

| | | | |
|-------------------|------------|---------------|--------------------|
| 1 | Livingroom | 5m x 4.05m | حجرة الجلوس |
| 2 | Kitchen | 2.4m x 2.6m | المطبخ |
| 3 | Bedroom 1 | 5m x 3.6m | غرفة النوم الأولى |
| 4 | Bedroom 2 | 5.2m x 3.5m | غرفة النوم الثانية |
| 5 | Bathroom 1 | 1.2m x 1.65m | الحمام الأول |
| 6 | Bathroom 2 | 2.8m x 1.4m | الحمام الثاني |
| 7 | Bathroom 3 | 1.8m x 2.4m | الحمام الثالث |
| 8 | Balcony 1 | 3.5m x 2m | الشرفة الأولى |
| 9 | Balcony 2 | 2m x 4.1m | الشرفة الثانية |
| TOTAL AREA | | 1,227.10 sqft | المساحة الكلية |

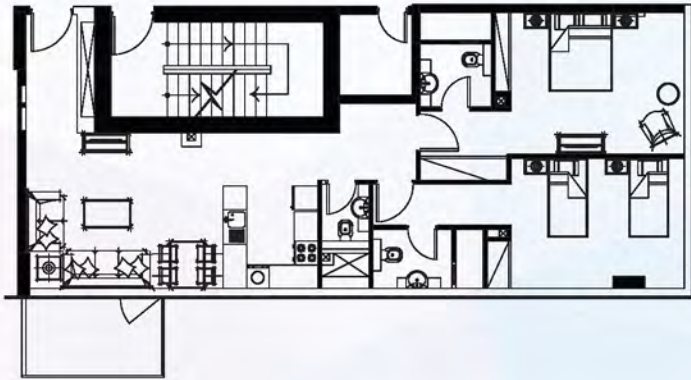

FLOOR PLAN



3D FLOOR PLAN

Two Bedroom - Type 5 غرفتي نوم - التصميم الخامس

| | | | |
|-------------------|------------|----------------------|-----------------------|
| 1 | Livingroom | 4m x 5.05m | حجرة الجلوس |
| 2 | Kitchen | 2.7m x 2.4m | المطبخ |
| 3 | Bedroom 1 | 4m x 4.5m | غرفة النوم الأولى |
| 4 | Bedroom 2 | 3.8m x 4.05m | غرفة النوم الثانية |
| 5 | Bathroom 1 | 1.45m x 1.8m | الحمام الأول |
| 6 | Bathroom 2 | 2.4m x 1.8m | الحمام الثاني |
| 7 | Bathroom 3 | 2.2m x 2m | الحمام الثالث |
| 8 | Dressing | 2.2m x 1.5m | غرفة الملابس |
| 9 | Balcony 1 | 3.2m x 2m | الشرفة الأولى |
| 10 | Balcony 2 | 4.15m x 2m | الشرفة الثانية |
| TOTAL AREA | | 1,129.90 sqft | المساحة الكلية |

